



Ficha Técnica del Programa presupuestario

1. Diagnóstico del Programa presupuestario

Datos de identificación del Programa Presupuestario (Pp)

Nombre del Municipio:	TECOMATLÁN
Ejercicio fiscal:	2025
Nombre del Programa presupuestario:	Mayor y Mejores Servicios Para Todos
Clave del Programa presupuestario:	Pp-02
Dependencia o Entidad responsable del Pp:	Obras Publicas, Tesorería Municipal y Presidencia Municipal

1.1 Descripción del Problema

Antecedentes y definición del problema

La cabecera municipal cuenta con una población de 3706 habitantes esta se encuentra dividida en 6 sectores, la cabecera cuenta con areas verdes y espacios publicos que requieren limpieza y mantenimiento.

Justificación del Pp

La creación de este programa busca fomentar que el municipio realice acciones publicas para brindar espacios en condiciones optimas en un entorno limpio cuadyubando a una cultura de preservar nuestro entorno como buen ciudadano.

Estado actual del problema

Se cuenta con un parque infantil, 1 parque central, tres parques comunitarios, un campo de besibol, una pista, 6 canchas de basquet bool y boley bol, una alameda central, ademas de mantener limpias las calles de la cabecera municipal.

Evolución del problema

Lograr que los elementos de la dirección de seguridad pública estén capacitados, certificados y dotados de todos los elementos para desempeñar sus funciones de manera óptima

Experiencias de atención

1.2 Metodología para la identificación de la población objetivo y definición de fuentes de información.

Definición y cuantificación de los conceptos poblacionales del Pp

Población Potencial	6830	Cuantificación:	6830
		Criterios de Focalización	Datos Inegi Censo 2020
Población Objetivo	3706	Cuantificación:	3706
		Criterios de Focalización	Datos Inegi Censo 2020
Población atendida (Beneficiarios)	3706	Cuantificación:	3706
		Criterios de Focalización	Datos Inegi Censo 2020



Elaboró

Lic. Yamir Jiménez Fuentes
Tesorero Municipal



Revisó

Reliciano José Córdova Fernández

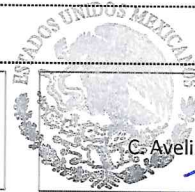

Autorizó

C. Avelino Cándido Rivera Campos

TESORERÍA MUNICIPAL
TECOMATLAN, PUEBLA
2024-2027

CONTRALORÍA MUNICIPAL
TECOMATLAN, PUEBLA
2024 - 2027

PRESIDENCIA MUNICIPAL
TECOMATLAN, PUEBLA
2024 - 2027



Ficha Técnica del Programa presupuestario

2. Estructura Analítica del Programa presupuestario

Datos de identificación del Programa Presupuestario (Pp)

Nombre del Municipio:	TECOMATLÁN
Ejercicio fiscal:	2025
Nombre del Programa presupuestario:	Mayor y Mejores Servicios Para Todos
Clave del Programa presupuestario:	Pp-02
Dependencia o Entidad responsable del Pp:	Obras Publicas, Tesorería Municipal y Presidencia Municipal

Árbol del Problema

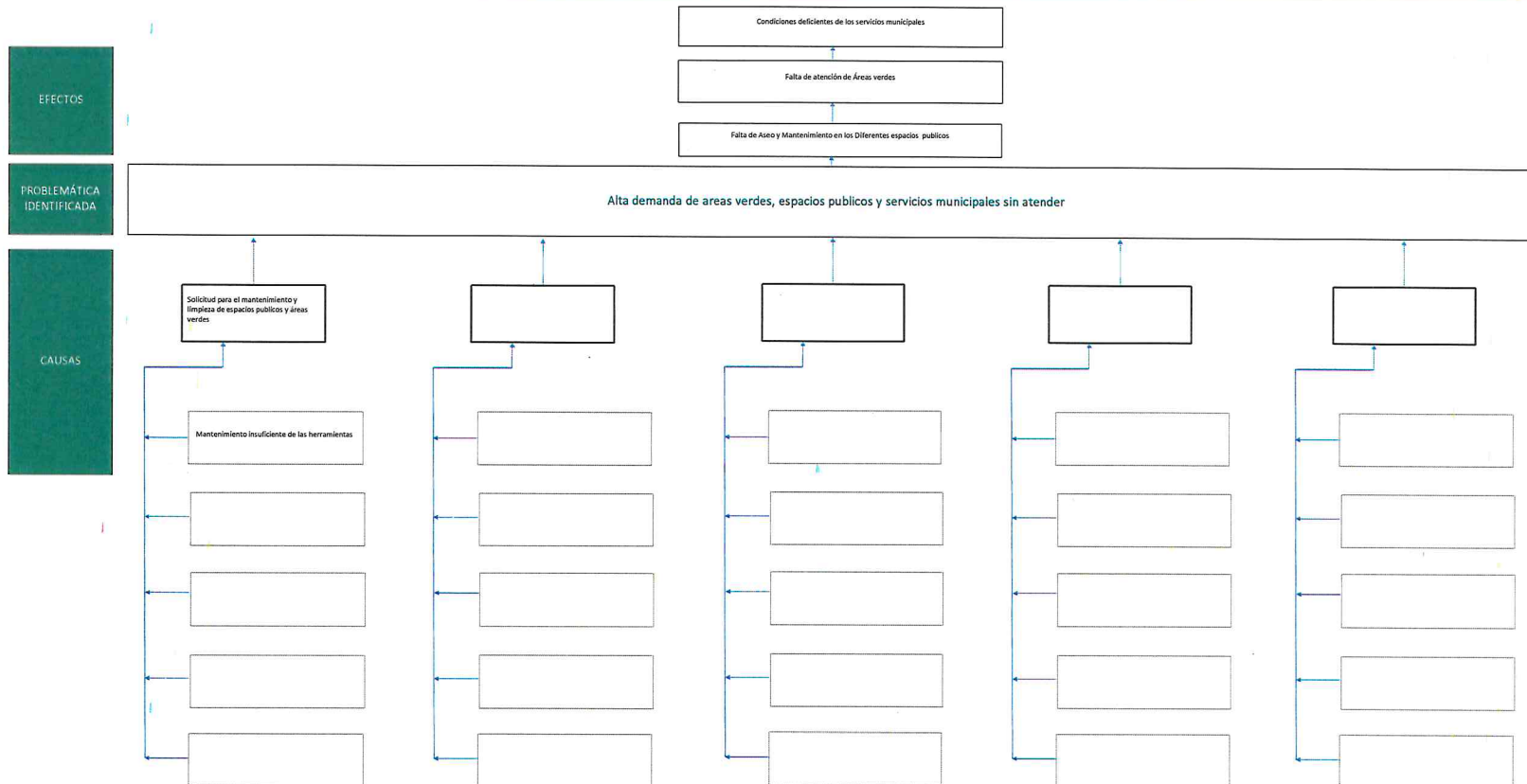

Árbol de Objetivos

FINES



OBJETIVO

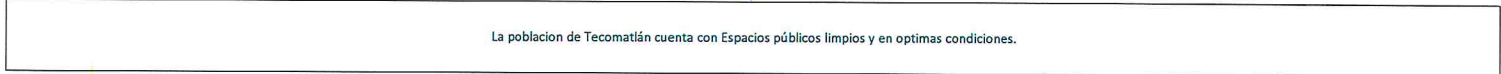

MEDIOS

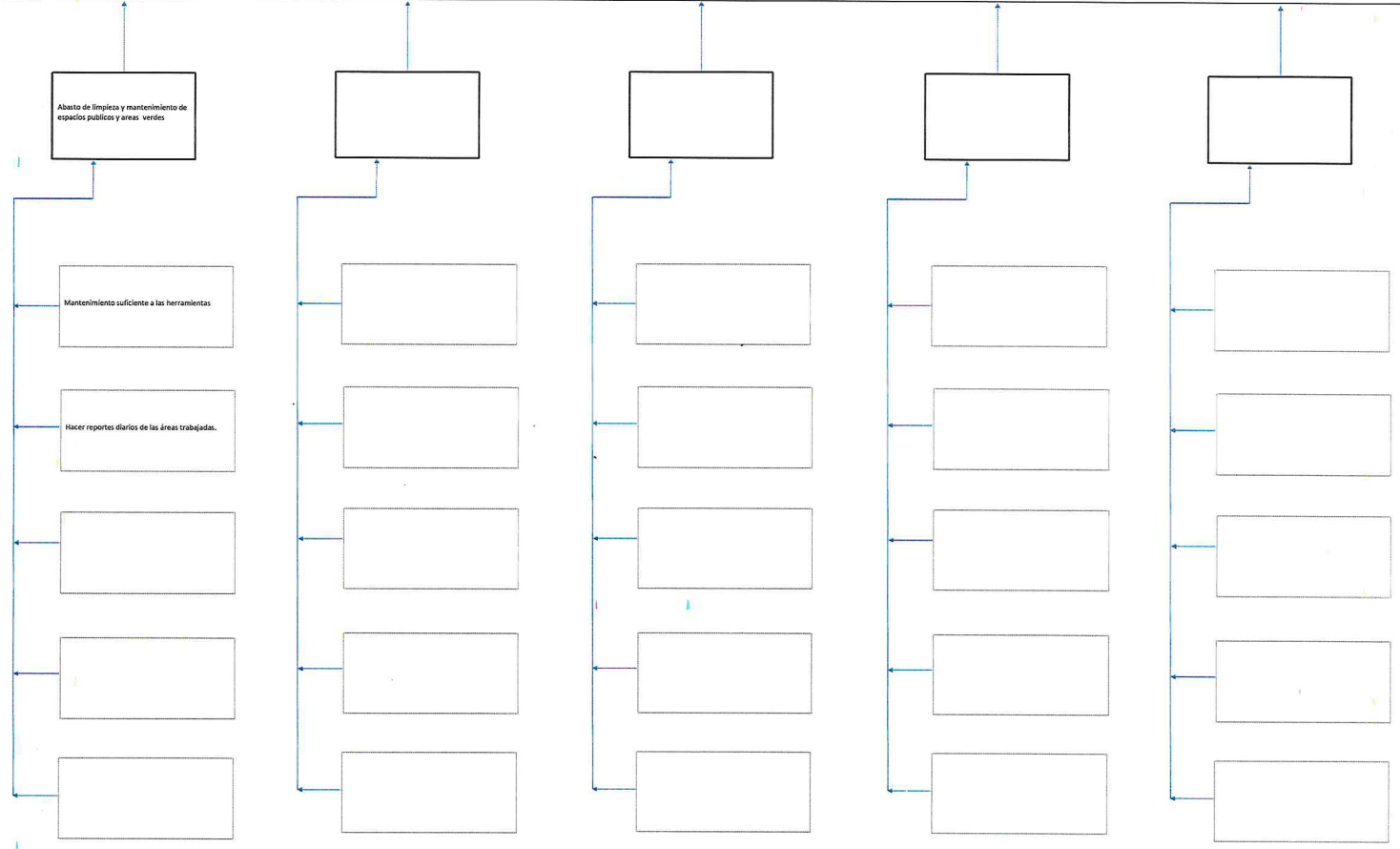

Estrategia para la selección de alternativas

Explicar brevemente por que las medidas que constituirán la intervención del PFI son las opciones de acción más efectivas para lograr el objetivo deseado, debe guardar relación con el área del objetivo, conforme al Manual de Programación. Respondiendo las siguientes preguntas:
¿Cuáles son los mecanismos empleados para la entrega de bienes y servicios a la población objetivo? ¿Han sido efectivos?

Entregar áreas verdes y espacios libres y en buenas condiciones.



**TESORERÍA
MUNICIPAL
TECOMATLAN,
PUEBLA
2024- 2027**

Elaboro
Lic. Ximenes Fuentes
Tesorero Municipal



**CONTRALORÍA
MUNICIPAL
TECOMATLAN,
PUEBLA
2024 - 2027**

Reviso
C. Feliciano José Cardoza Fernández
Contralor Municipal



**PRESIDENCIA
MUNICIPAL
TECOMATLAN,
PUEBLA
2024- 2027**

Autorizo
C. Avelino Cardido Rivera Campos
Presidente Municipal



Ficha Técnica del Programa presupuestario

3. Alineación del Programa presupuestario a los Instrumentos de Planeación Estratégica

Datos de identificación del Programa Presupuestario (Pp)

Nombre del Municipio:	TECOMATLAN
Ejercicio fiscal:	2025
Nombre del Programa presupuestario:	Mayor y mejores servicios para Todos
Clave del Programa presupuestario:	Pp-02
Dependencia o Entidad responsable del Pp:	Obras Publicas, Tesorería Municipal y Presidencia Municipal

Nivel de objetivo de la MIR		Objetivos de Desarrollo Sostenible (ODS) Agenda 2030		Objetivos con enfoque de perspectiva de género e igualdad
		Objetivos	Metas	
Fin	Contribuir a crear las condiciones para mantener limpio el municipio a través de los servicios municipales para mejorar el entorno donde habita la ciudadanía.	11. Ciudades y comunidades sostenibles	De aquí a 2030, proporcionar acceso universal a zonas verdes y espacios públicos seguros, inclusivos y accesibles, en particular para las mujeres y los niños, las personas de edad y las personas con discapacidad.	11. Ciudades y comunidades sostenibles
Propósito	La población de Tecamatlán cuenta con Espacios públicos limpios y en óptimas condiciones.	11. Ciudades y comunidades sostenibles	De aquí a 2030, proporcionar acceso universal a zonas verdes y espacios públicos seguros, inclusivos y accesibles, en particular para las mujeres y los niños,	11. Ciudades y comunidades sostenibles

Alineación al Plan Municipal de Desarrollo

Eje	Eje 2. Progreso y desarrollo social
Objetivo	Promover una vida sana en los habitantes del municipio
Estrategias	Ser un Municipio modelo para mejorar la calidad de vida de sus habitantes a través de un desarrollo integral en beneficio de la ciudadanía.
Líneas de Acción	Fomentar los valores como forma de vivir en armonía en un entorno limpio, coadyuvando a una cultura general de buen ciudadano.

Alineación al Plan Estatal de Desarrollo

Eje	Eje 4. Desarrollo urbano y crecimiento sostenible
Temática	Medio ambiente y desarrollo humano
Objetivo	mejorar el bienestar socioambiental
Estrategias	Gestión y estrategia sostenible del territorio
Líneas de Acción	Generar servicios y espacios públicos que faciliten la vida cotidiana, promuevan la equidad y el bienestar de la sociedad
Indicadores	Porcentaje de población vulnerable por carencias sociales



**TESORERÍA
MUNICIPAL
TECOMATLAN,
PUEBLA
2024- 2027**

Elaboró

Lic. Yanir Jiménez Fuentes
Tesorero Municipal



**CONTRALORÍA
MUNICIPAL
TECOMATLAN,
PUEBLA
2024 - 2027**

Revisó

Feliciano José Cordeva Fernández
Contralor Municipal



**PRESIDENCIA
MUNICIPAL
TECOMATLAN,
PUEBLA
2024- 2027**

Autorizó

C. Avelino Candido Rivera Campos
Presidente Municipal



Ficha Técnica del Programa presupuestario

4. Matriz de Indicadores para Resultados (MIR)

Datos de identificación del Programa Presupuestario (Pp)

Nombre del Municipio:	TECOMATLÁN
Ejercicio fiscal:	2025
Nombre del Programa presupuestario:	Mayor y Mejores Servicios para Todos
Clave del Programa presupuestario:	Pp-02
Dependencia o Entidad responsable del Pp:	Obras Publicas, Tesorería Municipal y Presidencia Municipal

Nivel	Resumen Narrativo (Objetivos)	Indicadores (Nombre del indicador y método de cálculo)	Medios de Verificación	Supuestos
FIN	Contribuir a crear las condiciones para mantener limpio el municipio a través de los servicios municipales para mejorar el entorno donde habita la ciudadanía.	Porcentaje de la población beneficiada con la recolección de basura. (Número de toneladas de basura recolectadas/Total de habitantes en el municipio)*100	Reportes de servicios Municipales	Que las instituciones educativas y las organizaciones civiles se involucren en el mantenimiento de áreas verdes
PROPÓSITO	La población de Tecamatlán cuenta con Espacios públicos limpios y en óptimas condiciones.	Porcentaje de áreas que reciben limpieza y mantenimiento. (Áreas que reciben limpieza y	Reportes de servicios Municipales	Que las instituciones educativas y las organizaciones civiles se involucren en el mantenimiento de áreas verdes
COMPONENTES	1 Limpieza y mantenimiento de espacios públicos y áreas verdes realizado	Promedio de Espacios limpios realizados. Número de Metros Realizados /Número de habitantes	Reportes de servicios Municipales	Que las instituciones educativas y las organizaciones tengan mayor cuidado en mantenimiento de áreas verdes.
	2			
	3			
	4			
	5			

ACTIVIDADES (COMPONENTE 1)	1.1	Realizar 12 mantenimientos a las herramientas con las que se rea	Promedio herramientas con las que se	Reportes de servicios Municipales
	1.2	Elaborar un reporte de las áreas que se limpian diariamente.		Reportes de servicios Municipales
	1.3			
	1.4			
	1.5			
ACTIVIDADES (COMPONENTE 2)	2.1			
	2.2			
	2.3			
	2.4			
	2.5			
ACTIVIDADES (COMPONENTE 3)	3.1			
	3.2			
	3.3			
	3.4			
	3.5			
ACTIVIDADES (COMPONENTE 4)	4.1			
	4.2			
	4.3			
	4.4			
	4.5			
ACTIVIDADES (COMPONENTE 5)	5.1			
	5.2			
	5.3			
	5.4			
	5.5			

	Aprobado:	Modificado:	Devengado:	Ejercido
Costo Total del Programa	\$ -	\$ -	\$ -	\$ -

Fuente de Financiamiento									
1.5 Recursos Federales;	Participaciones	Especificar:			Especificar:			Especificar:	Especificar:
Monto Especifico (de la Fuente de Financiamiento)	\$	1,960,000.00	\$	-	\$	-	\$	-	\$ -

Clasificación Administrativa	Clasificación Funcional y Programática			
	Finalidad	Función	Subfunción	Programa presupuestario (letra mayúscula)
3.0.0.0.0 SECTOR PÚBLICO MUNICIPAL 3.1.0.0.0 SECTOR PÚBLICO NO FINANCIERO 3.1.1.0.0 GOBIERNO GENERAL MUNICIPAL 3.1.1.1.0 Gobierno Municipal	2. Desarrollo Social	2.2. Vivienda y Servicios a la Comunidad	2.2.6. Servicios comunales	Prestación de Servicios Públicos



Elaboró

Lic. Yaimi Jiménez Fuentes



Revisó

Feliciano Jose Cardoza Fernandez
Contralor Municipal

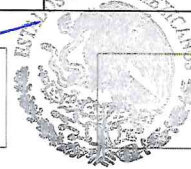

Autorizó

C. Avelino Candido Rivera Campos

TESORERÍA MUNICIPAL
TECOMATLAN, PUEBLA
2024-2027

CONTRALORÍA MUNICIPAL
TECOMATLAN, PUEBLA
2024 - 2027

PRESIDENCIA MUNICIPAL
TECOMATLAN, PUEBLA
2024 - 2027



Ficha Técnica del Programa presupuestario

FIN

Ficha Técnica de Seguimiento de Indicadores (FTSI)

Nombre del Municipio:	H. AYUNTAMIENTO DE TECOMATLAN					
Resumen Narrativo de la MIR:	Contribuir a crear las condiciones para mantener limpio el municipio a través de los servicios municipales para mejorar el entorno donde habita la ciudadanía.					
Datos de Identificación del Programa Institucional						
Programa Presupuestario:	Mayor y Mejores Servicios para Todos					
Dependencia o Entidad responsable del Pp:	Obras Publicas, Tesorería Municipal y Presidencia Municipal					
Datos de Identificación del Indicador						
Nombre del indicador:	Porcentaje de la poblacion beneficiada con la recoleccion de basura.			Tipo de indicador:	Estratégicos	
Descripción ¿qué mide el indicador?:	Porcentaje de la poblacion beneficiada con la recoleccion de basura.			Dimensión del indicador:	Eficacia	
Unidad de medida:	Toneladas			Unidad Responsable del indicador de FIN:	Obras Publicas, Tesorería Municipal y Presidencia Municipal	
Método de cálculo o Fórmula del Indicador:	(Numero de toneladas de basura recolectadas/Total de habitantes en el municipio)*100	Algoritmo	Numerador (Variable 1)	Numero de toneladas de basura recolectadas		
			Denominador (Variable 2)	Total de habitantes en el municipio		
Medios de verificación de las variables						
Numerador (Variable 1)	Reportes de servicios municipales					
Denominador (Variable 2)	Censo del Inegi					
Características del indicador	Claridad	Relevancia	Economía	Monitoreable	Adecuado	Aporte marginal
	X	X	X	X	X	
Justificación del cumplimiento de las características CREMAA	El indicador es claro ya que se elabora en base a un reporte real	La información que arroja el indicador es relevante	Cuenta con un costo razonable	El indicador es monitoreable	El indicador es adecuado	



Ficha Técnica del Programa presupuestario

FIN

Ficha Técnica de Seguimiento de Indicadores (FTSI)

Determinación de Metas					
Línea base	Valor	Año	Periodicidad:	Anual	
	99%	2024	Sentido del indicador:	Ascendente	Comportamiento del indicador:
Metas Anuales					
Ejercicio fiscal:	2025	2026	2027	Acumulada (metas de la Administración)	Observaciones y/o comentarios
Programada	1550	1550	1530	4630	
Realizada					

Programación de Metas subanuales													
Metas	1er Trimestre			2do Trimestre			3ro Trimestre			4to Trimestre			Meta Anual (acumulada)
	Ene	Feb	Mar	Abr	May	Jun	Jul	Ago	Sep	Oct	Nov	Dic	
Programada (Variable 1)	129	129	129	129	129	129							387
Programada (Variable 2)													
Realizado (Variable 1)	129	129	129	131	112	121							751
Realizado (Variable 2)													

Parámetros de semaforización	Menor a 80%	Crítico	Mayor o igual a 80% y menor a 90%	En riesgo	Mayor o igual a 90% y Menor o igual a 110%	Aceptable	Mayor a 110% y menor o igual 120%	En riesgo	Mayor a 120%	Crítico	Cumplimiento del indicador (Realizado entre lo programado)
------------------------------	-------------	---------	-----------------------------------	-----------	--	-----------	-----------------------------------	-----------	--------------	---------	---

Explicación de causas y/o variaciones al incumplimiento de la programación



Elaboró

LIC. YAMIR AMENÉZ PUEBLES
TESORERO MUNICIPAL



Revisó

FELICIANO JOSÉ CORDOVA FERNANDEZ



Autorizó

C. AVELINO CANDIDO RIVERA CAMPOS

TESORERÍA MUNICIPAL
TECOMATLAN, PUEBLA
2024- 2027

CONTRALORÍA MUNICIPAL
TECOMATLAN, PUEBLA
2024 - 2027

PRESIDENCIA MUNICIPAL
TECOMATLAN, PUEBLA
2024- 2027



Ficha Técnica del Programa presupuestario

PROPÓSITO

Ficha Técnica de Seguimiento de Indicadores (FTSI)

Nombre del Municipio:	H. Ayuntamiento de Tecamatlán
Resumen Narrativo de la MIR:	La población de Tecamatlán cuenta con Espacios públicos limpios y en óptimas condiciones.
Datos de Identificación del Programa Institucional	
Programa Presupuestario:	Mayor y Mejores Servicios para Todos
Dependencia o Entidad responsable del Pp:	Obras Públicas, Tesorería Municipal y Presidencia Municipal

Datos de Identificación del Indicador			
Nombre del indicador:	Porcentaje de áreas que reciben limpieza y mantenimiento.	Tipo de indicador:	Estratégicos
Descripción ¿qué mide el indicador?	Porcentaje de áreas que reciben limpieza y mantenimiento.	Dimensión del indicador:	Eficiencia
Unidad de medida:	Áreas	Unidad Responsable del indicador de PROPÓSITO:	Obras Públicas, Tesorería Municipal y Presidencia Municipal
Método de cálculo o Fórmula del Indicador:	(Áreas que reciben limpieza y mantenimiento/Total de áreas)*100	Algoritmo	Numerador (Variable 1)
			Denominador (Variable 2)
Medios de verificación de las variables			
Numerador (Variable 1)	Reportes de servicios municipales		
Denominador (Variable 2)	Reportes de servicios municipales		

Características del indicador	Claridad	Relevancia	Economía	Monitoreable	Adecuado	Aporte marginal
	X	X	X	X	X	
Justificación del cumplimiento de las características CREMAA	El indicador es claro ya que se elabora en base a un reporte real	La información que arroja el indicador es relevante	Cuenta con un costo razonable	Es monitoreable	es adecuado	



Ficha Técnica del Programa presupuestario

PROPÓSITO

Ficha Técnica de Seguimiento de Indicadores (FTSI)

Determinación de Metas						
Línea base	Valor	Año	Periodicidad:	Anual		
			Sentido del indicador:	Ascendente	Comportamiento del indicador:	Ascendente
Metas Anuales						
Ejercicio fiscal:	2025	2026	2027	Acumulada (metas de la Administración)	Observaciones y/o comentarios	
Programada	10					
Realizada						

Programación de Metas subanuales													
Metas	1er Trimestre			2do Trimestre			3ro Trimestre			4to Trimestre			Meta Anual (acumulada)
	Ene	Feb	Mar	Abr	May	Jun	Jul	Ago	Sep	Oct	Nov	Dic	
Programada (Variable 1)	1	1	1	0	1	1	1	0	1	1	1	1	
Programada (Variable 2)													
Realizado (Variable 1)	1	1	1	1	1	2							7
Realizado (Variable 2)													

Parámetros de semaforización	Menor a 80%	Crítico	Mayor o igual a 80% y menor a 90%	En riesgo	Mayor o igual a 90% y Menor o igual a 110%	Aceptable	Mayor a 110% y menor o igual 120%	En riesgo	Mayor a 120%	Crítico	Cumplimiento del indicador (Realizado entre lo programado)	
------------------------------	-------------	---------	-----------------------------------	-----------	--	-----------	-----------------------------------	-----------	--------------	---------	---	--

Explicaciones: Las variaciones al incumplimiento de la programación



Elaboró
LIC. YAMIR JIMENEZ FUENTES
TESORERO MUNICIPAL



Revisó
LIC. FRANCISCO JOSE CORDOVA FERNANDEZ



Autorizó
C. AVELINO CANDIDO RIVERA CAMPOS

TESORERÍA MUNICIPAL
TECOMATLAN, PUEBLA
2024- 2027

CONTRALORÍA MUNICIPAL
TECOMATLAN, PUEBLA
2024 - 2027

PRESIDENCIA MUNICIPAL
TECOMATLAN, PUEBLA
2024- 2027



Ficha Técnica de Seguimiento de Indicadores

COMPONENTE 1

Ficha Técnica de Seguimiento de Indicadores (FTSI)

Nombre del Municipio:	H. Ayuntamiento de Tecmatlán
Resumen Narrativo de la MIR:	Limpieza y mantenimiento de espacios publicos y áreas verdes realizado
Datos de Identificación del Programa Institucional	
Programa Presupuestario:	Mayor y Mejores Servicios para Todos
Unidad responsable:	Obras Publicas, Tesorería Municipal y Presidencia Municipal

Datos de Identificación del Indicador			
Nombre del indicador:	Promedio de Espacios limpios realizados.	Tipo de indicador:	Gestión
Descripción ¿qué mide el indicador?	Promedio de Espacios limpios realizados.	Dimensión del indicador:	Eficiencia
Unidad de medida:	Metros	Unidad Responsable del indicador del Componente 1:	Obras Publicas, Tesorería Municipal y Presidencia Municipal
Método de cálculo o Fórmula del Indicador:	Número de Metros Realizados /Numero de habitantes beneficiados.	Algoritmo	Número de Metros Realizados
			Numero de habitantes beneficiados.
Medio de verificación de las variables			
Numerador (Variable 1)	Reportes de servicios municipales		
Numerador (Variable 2)	Datos del censo según Inegi		

Características del indicador	Claridad	Relevancia	Economía	Monitoreable	Adecuado	Aporte marginal
	X	X	X	X	X	
Justificación del cumplimiento de las características CREMAA	El indicador es claro ya que se elabora en base a un reporte real	La información que arroja el indicador es reelevante	Cuenta con un costo razonable	Es monitoreable	Es adecuado	

Determinación de Metas						
Línea base	Valor	Año	Periodicidad:	Trimestral		
	99%	2025	Sentido del indicador:	Ascendente	Comportamiento del indicador:	Ascendente
Metas Anuales						
Ejercicio fiscal:	2025	2026	2027	Acumulada	Observaciones y/o comentarios	
Programada	165800	165800	165800	497400		
Realizada						

Programación de Metas subanuales

Metas	1er Trimestre			2do Trimestre			3ro Trimestre			4to Trimestre			Meta acumulada
	Ene	Feb	Mar	Abr	May	Jun	Jul	Ago	Sep	Oct	Nov	Dic	
Programada (Variable 1)	13816	138165	13816	13816	138165	13816							82896
Programada (Variable 2)	325	228	432	302	301	361							1949

Realizado (Variable 1)													
Realizado (Variable 2)													

Parámetros de semaforización	Menor a 80%	Crítico	Mayor o igual a 80% y menor a 90%	En riesgo	Mayor o igual a 90% y Menor o igual a 110%	Aceptable	Mayor a 110% y menor o igual 120%	En riesgo	Mayor a 120%	Crítico	Cumplimiento del indicador (Realizado entre lo programado)	
------------------------------	-------------	---------	-----------------------------------	-----------	--	-----------	-----------------------------------	-----------	--------------	---------	--	--

Actividades

Resumen Narrativo	Unidad de medida	1er Trimestre			2do Trimestre			3ro Trimestre			4to Trimestre			Meta acumulada
		Ene	Feb	Mar	Abr	May	Jun	Jul	Ago	Sep	Oct	Nov	Dic	
1.- Realizar 12 mantenim de mantenimiento a las herramientas	Promedio de													
	Real.	1	1	1	1	1	1	1						6
2.- Elaborar un reporte d de reportes elaborados	Promedio de													
	Real.	1	1	1	1	0	1							5
3.-	Promedio de													
	Real.													
4.-	Promedio de													
	Real.													
5.-	Promedio de													
	Real.													

Explicaciones y causas de las variaciones al incumplimiento de la programación

ESTADOS UNIDOS MEXICANOS
Elaboró
MIR JIMENEZ PUENTES
PRESIDENTE MUNICIPAL

TESORERÍA
MUNICIPAL
TECOMATLAN
PUEBLA
2024 - 2027

ESTADOS UNIDOS MEXICANOS
Revisó
FELICIANO JOSE CORDOVA PERNANDEZ
CONTRALOR MUNICIPAL

CONTRALORÍA
MUNICIPAL
TECOMATLAN,
PUEBLA
2024 - 2027

ESTADOS UNIDOS MEXICANOS
Autorizó
C. AVELINO CANDIDO RIVERA CAMPOS
PRESIDENTE MUNICIPAL

PRESIDENCIA
MUNICIPAL
TECOMATLAN,
PUEBLA
2024 - 2027