



Ficha Técnica del Programa presupuestario

1. Diagnóstico del Programa presupuestario

Datos de identificación del Programa Presupuestario (Pp)	
Nombre del Municipio:	TECOMATLÁN
Ejercicio fiscal:	2025
Nombre del Programa presupuestario:	Mayor y Mejores Servicios Para Todos
Clave del Programa presupuestario:	Pp-02
Dependencia o Entidad responsable del Pp:	Obras Publicas, Tesorería Municipal y Presidencia Municipal

1.1 Descripción del Problema

Antecedentes y definición del problema

La cabecera municipal cuenta con una población de 3706 habitantes esta se encuentra dividida en 6 sectores, la cabecera cuenta con áreas verdes y espacios públicos que requieren limpieza y mantenimiento

Justificación del Pp

La creación de este programa busca fomentar que el municipio realice acciones publicas para brindar espacios en condiciones optimas en un entorno limpio cuadyubando a una cultura de preservar nuestro entorno como buen ciudadano.

Estado actual del problema

Se cuenta con un parque infantil, 1 parque central, tres parques comunitarios, un campo de beisbol, una pista, 6 canchas de basquet booy boley bol, una alameda central, ademas de mantener limpias las calles de la cabecera municipal.

Evolución del problema

Lograr que los elementos de la dirección de seguridad publica esten capacitados, certificados y dotados de todos los elementos para desempeñar sus funciones de manera optima

Experiencias de atención

1.2 Metodología para la identificación de la población objetivo y definición de fuentes de información.

Definición y cuantificación de los conceptos poblacionales del Pp				
Población Potencial	6830	Cuantificación:	6830	
		Criterios de Focalización	Datos Inegi Censo 2020	
Población Objetivo	3706	Cuantificación:	3706	
		Criterios de Focalización	Datos Inegi Censo 2020	
Población atendida (beneficiarios)	3706	Cuantificación:	3706	
		Criterios de Focalización	Datos Inegi Censo 2020	



Elaboró:  
Lic. Yanira Jimenez Fuentes  
Tesoroero Municipal



Revisó:  
Lic. Eliando José Córdoba Hernández



Autorizó:  
C. Avelino Cárdeno Rivera Campos



### Datos de identificación del Programa Presupuestario (Pp)

Amesbury, MA 01921

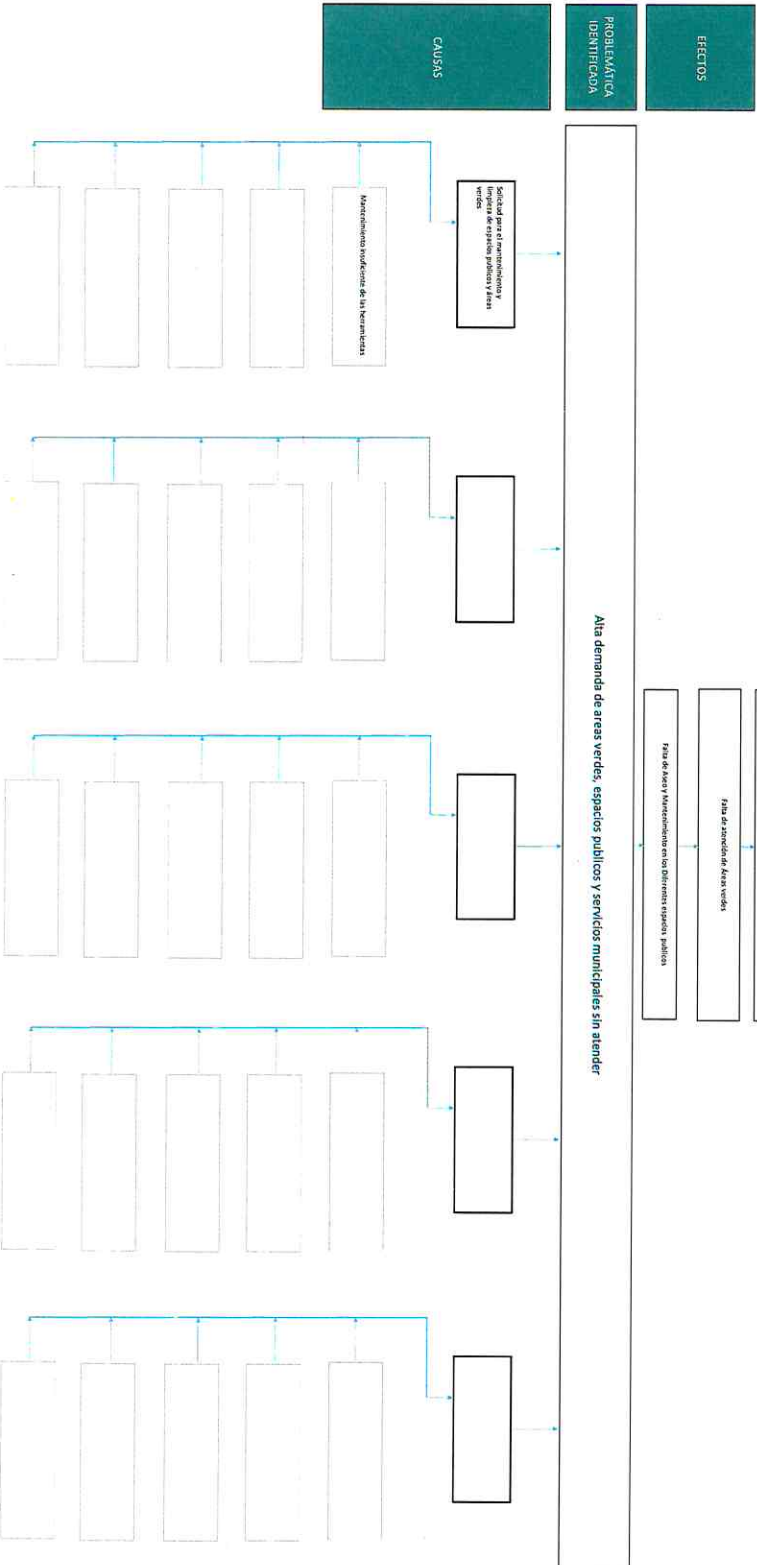

FINES

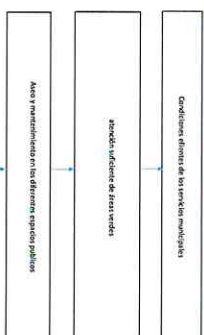

OBJETIVO

La población de Tecoman cuenta con Espacios públicos limpios y en óptimas condiciones.

MEIOS

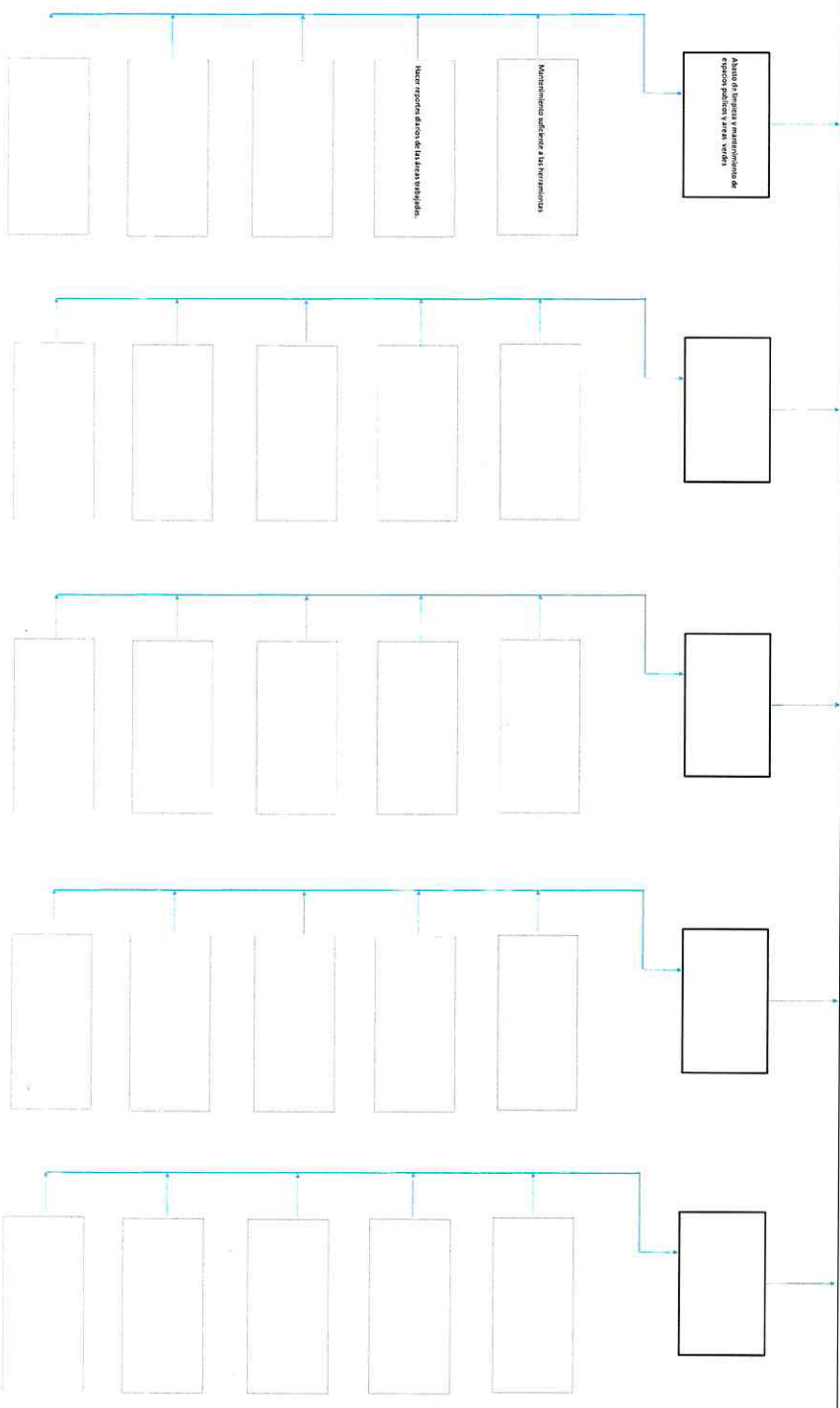



El presente documento es una copia de la información que se encuentra en el sistema de información municipal, el cual puede estar sujeto a modificaciones y actualizaciones. No se garantiza la exactitud de la información contenida en este documento. La información contenida en este documento es de carácter informativo y no debe ser utilizada para fines legales o administrativos.

El presente documento es una copia de la información que se encuentra en el sistema de información municipal, el cual puede estar sujeto a modificaciones y actualizaciones. No se garantiza la exactitud de la información contenida en este documento. La información contenida en este documento es de carácter informativo y no debe ser utilizada para fines legales o administrativos.



ESTADOS UNIDOS MEXICANOS  
TESORERÍA  
MUNICIPAL  
TECOMATLAN,  
PUEBLA  
2024 - 2027

Recebo  
Lic. [Firma]  
Secretaría Municipal



ESTADOS UNIDOS MEXICANOS  
CONTRALORIA  
MUNICIPAL  
TECOMATLAN,  
PUEBLA  
2024 - 2027

Recebo  
Lic. [Firma]  
Contraloría Municipal



ESTADOS UNIDOS MEXICANOS  
PRESIDENCIA  
MUNICIPAL  
TECOMATLAN,  
PUEBLA  
2024 - 2027

Autoriza  
Lic. [Firma]  
Presidencia Municipal



Ficha Técnica del Programa presupuestario

3. Alineación del Programa presupuestario a los Instrumentos de Planeación Estratégica

Datos de identificación del Programa Presupuestario (Pp)

Nombre del Municipio:	TECOMATLÁN
Ejercicio fiscal:	2025
Nombre del Programa presupuestario:	Mayor y mejores servicios para Todos
Clave del Programa presupuestario:	Pp-02
Dependencia o Entidad responsable del Pp:	Obras Públicas, Tesorería Municipal y Presidencia Municipal

Fin	Nivel de objetivo de la MIR	Objetivos de Desarrollo Sostenible (ODS) Agenda 2030		Objetivos con enfoque de perspectiva de género e igualdad
		Objetivos	Metas	
Fin	Contribuir a crear las condiciones para mantener limpio el municipio a través de los servicios municipales para mejorar el entorno donde habita la ciudadanía.	11. Ciudades y comunidades sostenibles	De aquí a 2030, proporcionar acceso universal a zonas verdes y espacios públicos seguros, inclusivos y accesibles, en particular para las mujeres y los niños, las personas de edad y las personas con discapacidad.	11. Ciudades y comunidades sostenibles
Propósito	La población de Tecmatlán cuenta con Espacios públicos limpios y en óptimas condiciones.	11. Ciudades y comunidades sostenibles	De aquí a 2030, proporcionar acceso universal a zonas verdes y espacios públicos seguros, inclusivos y accesibles, en particular para las mujeres y los niños.	11. Ciudades y comunidades sostenibles

Alineación al Plan Municipal de Desarrollo	
Eje	Eje 2. Progreso y desarrollo social
Objetivo	Promover una vida sana en los habitantes del municipio
Estrategias	Ser un Municipiomodelo paraMejorar la Calidadde vida de sushabitantes a travésde un DesarrolloIntegral enbeneficio de laCiudadanía.
Líneas de Acción	Fomentar los valores como forma de vivir en armonía en un entorno limpio, coadyuvando a una cultura general de buen ciudadano.

Alineación al Plan Estatal de Desarrollo

Eje	Eje 4. Desarrollo urbano y crecimiento sostenible		
Temática	Medio ambiente y desarrollo humano		
Objetivo	mejorar el bienestar socioambiental		
Estrategias	Gestión y estrategia sostenible del territorio		
Líneas de Acción	Generar servicios y espacios públicos que faciliten la vida cotidiana, promuevan la equidad y el bienestar de la sociedad		
Indicadores	Porcentaje de población vulnerable por carencias sociales		



Elaboró  
Lic. Yanir Jiménez Fuentes  
Tesorero Municipal

TESORERÍA  
MUNICIPAL  
TECOMATLÁN,  
PUEBLA  
2024 - 2027



Revisó  
Feliciano José Cordero Fernández  
Contralor Municipal

CONTRALORIA  
MUNICIPAL  
TECOMATLÁN,  
PUEBLA  
2024 - 2027

Autorizó  
C. Avelino Cárdenas Rivera Campos  
Presidente Municipal



PRESIDENCIA  
MUNICIPAL  
TECOMATLÁN,  
PUEBLA  
2024 - 2027





Ficha Técnica del Programa presupuestario

4. Matriz de Indicadores para Resultados (MIR)

Datos de identificación del Programa Presupuestario (Pp)					
Nombre del Municipio:		TECOMATLÁN			
Ejercicio fiscal:		2025			
Nombre del Programa presupuestario:		Mayor y Mejores Servicios para Todos			
Clave del Programa presupuestario:		Pp-02			
Dependencia o Entidad responsable del Pp:		Obras Públicas, Tesorería Municipal y Presidencia Municipal			
Nivel	Resumen Narrativo (Objetivos)	Indicadores (Nombre del indicador y método de cálculo)	Medios de Verificación	Supuestos	
FIN	Contribuir a crear las condiciones para mantener limpio el municipio a través de los servicios municipales para mejorar el entorno donde habita la ciudadanía.	Porcentaje de la población beneficiada con la recolección de basura. (Número de toneladas de basura recolectadas/Total de habitantes en el municipio) * 100	Reportes de servicios Municipales	Que las instituciones educativas y las organizaciones civiles se involucren en el mantenimiento de áreas verdes	
PROPÓSITO	La población de Tecomatlán cuenta con Espacios públicos limpios y en óptimas condiciones.	Porcentaje de áreas que reciben limpieza y mantenimiento. (Áreas que reciben limpieza y	Reportes de servicios Municipales	Que las instituciones educativas y las organizaciones civiles se involucren en el mantenimiento de áreas verdes	
	1 Limpieza y mantenimiento de espacios públicos y áreas verdes realizado	Promedio de Espacios limpios realizados. Número de Metros Realizados /Número de habitantes	Reportes de servicios Municipales	Que las instituciones educativas y las organizaciones tengan mayor cuidado en mantenimiento de áreas verdes.	
	2				
	3				
	4				
COMPONENTES	5				



ACTIVIDADES (COMPONENTE 1)	1.1	Realizar 12 mantenimientos a las herramientas con las que se real	Promedio herramientas con las que se	Reportes de servicios Municipales	
	1.2	Elaborar un reporte de las áreas que se limpian diariamente.		Reportes de servicios Municipales	
	1.3				
	1.4				
	1.5				
ACTIVIDADES (COMPONENTE 2)	2.1				
	2.2				
	2.3				
	2.4				
	2.5				
ACTIVIDADES (COMPONENTE 3)	3.1				
	3.2				
	3.3				
	3.4				
	3.5				
ACTIVIDADES (COMPONENTE 4)	4.1				
	4.2				
	4.3				
	4.4				
	4.5				
ACTIVIDADES (COMPONENTE 5)	5.1				
	5.2				
	5.3				
	5.4				
	5.5				

Costo Total del Programa	Aprobado:	Modificado:	Divergado:	Ejercido
\$	-	\$	-	\$

Fuente de Financiamiento				
1.5 Recursos Federales	Participacione \$	Especificar:	Especificar:	Especificar:
\$	1,960,000.00	\$	-	\$

Clasificación Administrativa		Clasificación Funcional y Programática			
		Finalidad	Función	Subfunción	Programa presupuestario (letra mayúscula)
3.0.0.0 SECTOR PÚBLICO MUNICIPAL		2. Desarrollo Social	2.2. Vivienda y Servicios a la Comunidad	2.2.6. Servicios comunales	Prestación de Servicios Públicos
3.1.0.0 SECTOR PÚBLICO NO FINANCIERO					
3.1.1.0 GOBIERNO GENERAL MUNICIPAL					
3.1.1.1.0 Gobierno Municipal					

 Estados Unidos Mexicanos  
 Elabóro  
 M. Yolanda Jimenez Fuentes

 Estados Unidos Mexicanos  
 Revisó  
 Lic. Juan Carlos Rodríguez Fernández  
 Contralor Municipal

 Estados Unidos Mexicanos  
 Autorizó  
 Lic. Avelino Gerardo Rivera Campos

TESORERÍA  
 MUNICIPAL  
 TECOMATLÁN,  
 PUEBLA  
 2024 - 2027

CONTRALORIA  
 MUNICIPAL  
 TECOMATLÁN,  
 PUEBLA  
 2024 - 2027

PRESIDENCIA  
 MUNICIPAL  
 TECOMATLÁN,  
 PUEBLA  
 2024 - 2027

# Ficha Técnica del Programa presupuestario



FIN

Ficha Técnica de Seguimiento de Indicadores (FTSI)							
Nombre del Municipio:	H. AYUNTAMIENTO DE TECOMATLAN						
Resumen Narrativo de la MIR:	Contribuir a crear las condiciones para mantener limpio el municipio a través de los servicios municipales para mejorar el entorno donde habita la ciudadanía.						
Datos de Identificación del Programa Institucional							
Programa Presupuestario:	Mayor y Mejores Servicios para Todos						
Dependencia o Entidad responsable del Pp:	Obras Publicas, Tesorería Municipal y Presidencia Municipal						
Datos de Identificación del Indicador							
Nombre del Indicador:	Porcentaje de la población beneficiada con la recolección de basura.			Tipo de Indicador:		Estratégicos	
Descripción ¿qué mide el indicador?	Porcentaje de la población beneficiada con la recolección de basura.			Dimensión del Indicador:		Eficacia	
Unidad de medida:	Toneladas			Unidad Responsable del Indicador de FIN:		Obras Publicas, Tesorería Municipal y Presidencia Municipal	
Método de cálculo o Fórmula del Indicador:	(Numero de toneladas de basura recolectadas/Total de habitantes en el municipio)*100		Algoritmo		Numero de toneladas de basura recolectadas Total de habitantes en el municipio		
Medios de verificación de las variables							
Numerador (Variable 1)	Reportes de servicios municipales						
Denominador (Variable 2)	Censo del Inegi						
Características del indicador							
	Claridad	Relevancia	Economía	Monitoreable	Adecuado	Aporte marginal	
	X	X	X	X	X		
Justificación del cumplimiento de las características CREMAA	El indicador es claro ya que se elabora en base a un reporte real		La información que arroja el indicador es relevante		Cuenta con un costo razonable		El indicador es monitoreable
							El indicador es adecuado





**ΠΖ**

## Ficha Técnica de Seguimiento de Indicadores (FTSI)

Determinación de Metas						
Linea base	Valor	Año	Periodicidad:	Ascendente	Anual	
	99%	2024	Sentido del indicador:		Comportamiento del indicador:	Ascendente
Metas Anuales						
Ejercicio fiscal:	2025	2026	2027	Acumulada (metas de la Administración)	Observaciones y/o comentarios	
Programada	1530	1550	1530	4630		
Realizada						

[illegible]

								Cumplimiento del indicador (Realizado entre lo programado)			
Parámetros de semaforización	Menor = 80%	Crítico	Mayor o igual a 90% y menor a 100%	En riesgo	Mayor o igual a 90%, y Menor a igual a 110%	Aceptable	Mayor a 110% y menor o igual a 120%	En riesgo	Mayor = 120%	Crítico	

## Explicaciones y causas de las variaciones al incumplimiento de la programación

Elaboró  
LIC. JAMAR JIMÉNEZ PUENTES  
TESORERO MUNICIPAL

ESTADOS UNIDOS MEXICANOS

Revisó

JOSE GORDOVA FERNANDEZ

ESTADOS UNIDOS MEXICANOS

Autentiqué

CAROLINO CAMACHO RIVERA CAMPOS

**TESORERÍA  
MUNICIPAL  
TECOMATLÁN  
PUEBLA  
2024 - 2027**

**CONTROLORIA  
MUNICIPAL  
TECONATLAN  
PUEBLA  
2006 - 2007**

**PRESIDENCIA  
MUNICIPAL  
TECONATLAN,  
PUEBLA  
2024-2027**

Ficha Técnica del Programa presupuestario



PROPÓSITO

Ficha Técnica de Seguimiento de Indicadores (FTSI)

Nombre del Municipio:		H. Ayuntamiento de Tecomatlán					
Resumen Narrativo de la MIR:		La población de Tecomatlán cuenta con Espacios públicos limpios y en óptimas condiciones.					
		Datos de Identificación del Programa Institucional					
Programa Presupuestario:		Mayor y Mejores Servicios para Todos					
Dependencia o Entidad responsable del Po:		Obras Públicas, Tesorería Municipal y Presidencia Municipal					
Datos de Identificación del Indicador							
Nombre del Indicador:	Porcentaje de áreas que reciben limpieza y mantenimiento.				Tipo de Indicador:	Estratégicos	
Descripción ¿qué mide el indicador?	Porcentaje de áreas que reciben limpieza y mantenimiento.				Dimensión del Indicador:	Eficiencia	
Unidad de medida:	Áreas				Unidad Responsable del indicador de PROPOSITO:	Obras Públicas, Tesorería Municipal y Presidencia Municipal	
Método de cálculo o Fórmula del Indicador:	(Áreas que reciben limpieza y mantenimiento/Total de áreas)*100			Algoritmo	Numerador (Variable 1)	Denominador (Variable 2)	Áreas que reciben limpieza y mantenimiento Total de áreas
Medios de verificación de las variables							
Reportes de servicios municipales							
Reportes de servicios municipales							
Denominador (Variable 2)							
Características del Indicador							
Claridad		Relevancia		Economía		Monitoreable	
X		X		X		X	
Justificación del cumplimiento de las características CREMAA		El indicador es claro ya que se elabora en base a un reporte real		La información que arroja el indicador es relevante		Cuenta con un costo razonable	
						Es monitoreable	
						es adecuado	
						Adecuado	
						X	
						Aporte marginal	



Ficha Técnica del Programa presupuestario



PROPÓSITO

Ficha Técnica de Seguimiento de Indicadores (FTSI)

Determinación de Metas						
Linea base	Valor	Año	Periodicidad:	Anual		
			Sentido del indicador:	Ascendente	Comportamiento del indicador:	Ascendente
Metas Anuales						
Ejercicio fiscal:	2025	2026	2027	Acumulada (metas de la Administración)		
Programada	10				Observaciones y/o comentarios	
Realizada						

Programación de Metas subanuales												
Metas	1er Trimestre			2do Trimestre			3ro Trimestre			4to Trimestre		
	Ene	Feb	Mar	Abr	May	Jun	Jul	Ago	Sep	Oct	Nov	Dic
Programada (Variable 1)												
Programada (Variable 2)												
Realizado (Variable 1)												
Realizado (Variable 2)												
Parámetros de semaforización	Menor a 80%	Critico	Mayor o igual a 80% y menor a 90%	En riesgo	Mayor o igual a 90% y menor o igual a 110%	Aceptable	Mayor a 110% y menor o igual 120%	En riesgo	Mayor a 125%	Critico	Cumplimiento del indicador (Realizado entre lo programado)	
Explicaciones y causas de las variaciones al incumplimiento de la programación												



Ficha Técnica de Seguimiento de Indicadores

Reporte:

COMPONENTE 1

Ficha Técnica de Seguimiento de Indicadores (FTSI)

Nombre del Municipio:										H. Ayuntamiento de Tecoman																								
Resumen Narrativo de la MII:										Limpieza y mantenimiento de espacios públicos y áreas verdes realizado																								
Programa Presupuestario:										Datos de identificación del Programa Institucional																								
Unidad responsable:										Mayor y Mejores Servicios para Todos																								
										Obras Públicas, Tesorería Municipal y Presidencia Municipal																								
Datos de identificación del indicador																																		
Nombre del indicador:					Promedio de Espacios limpios realizados.					Tipo de indicador:					Gestión																			
Descripción ¿qué mide el indicador?					Promedio de Espacios limpios realizados.					Dimensión del indicador:					Eficiencia																			
Unidad de medida:					Metros					Unidad Responsable del indicador del Componente 1:					Obras Públicas, Tesorería Municipal y Presidencia Municipal																			
Método de cálculo o fórmula del indicador:					Número de Metros Realizados / Número de habitantes beneficiados.					Algoritmo					Número de Metros Realizados																			
										Numerator (Variable 1)					Número de habitantes beneficiados.																			
										Denominator (Variable 2)																								
Medio de verificación de las variables																																		
Reportes de servicios municipales																																		
Numerador (Variable 1)																																		
Numerador (Variable 2)																																		
Datos del censo según Inegi																																		
Características del indicador					Claridad					Relevancia					Economía					Monitoreable					Adecuado					Aporte marginal				
Justificación del cumplimiento de las características CRIMAA					El indicador es claro ya que se elabora en base a un reporte real					La información que arroja el indicador es relevante					Cuenta con un costo razonable					Es monitoreable					Es adecuado									
Determinación de Metas																																		
Línea base					Valor					Año					Periodicidad:					Trimestral														
					99%					2025					Sentido del indicador:					Ascendente					Comportamiento del indicador:					Ascendente				
Metas Anuales																																		
Ejercicio fiscal:					2025					2026					2027					Acumulada					Observaciones y/o comentarios									
Programada					165800					165800					165800					497400														
Realizada																																		



Programación de Metas subanuales													
Metas	1er Trimestre			2do Trimestre			3ro Trimestre			4to Trimestre			Meta acumulada
	Ene	Feb	Mar	Abr	May	Jun	Jul	Ago	Sep	Oct	Nov	Dic	
Programada (Variable 1)	13816	138165	13816										41448
Programada (Variable 2)	325	228	432										985
Realizado (Variable 1)													
Realizado (Variable 2)													
Parámetros de semaforización	Mayor a 80%	Crítico	Mayor o igual a 80% y menor a 90%	En riesgo	Menor o igual a 50% y Mayor a 40%	Aceptable	Mayor a 110% y menor o igual 120%	En riesgo	Mayor a 120%	Crítico	Cumplimiento del indicador (Realizado entre lo programado)		

[illegible]

A hand-drawn diagram showing a circle. A radius line is drawn from the center of the circle to its circumference. A tangent line is drawn perpendicular to the radius at the point of contact on the circumference.

**ESTADOS UNIDOS MEXICANOS**

**Revisó**

**DISEÑO CORDOVA FERNANDEZ**

**COORDINADOR MUNICIPAL**

Autorizó

C. AVELINO CANDIDO RIVERA C.  
PRESIDENTE MUNICIPAL

CONTRATO DE  
INDUSTRIAL  
TECNOLOGÍA,  
PUERTO  
2024 - 2027

**PRESIDENCIA  
MUNICIPAL  
TECOMATLÁN  
PUEBLA  
2024-2027**