



## Ficha Técnica del Programa presupuestario

### 1. Diagnóstico del Programa presupuestario

#### Datos de identificación del Programa Presupuestario (Pp)

Nombre del Municipio:	H. Ayuntamiento de Tecamatlán
Ejercicio fiscal:	2025
Nombre del Programa presupuestario:	Juntos Crecemos Mejor
Clave del Programa presupuestario:	PP-01
Dependencia o Entidad responsable del Pp:	Dirección de Obras Públicas, Tesorería Municipal, Contraloría y Presidencia Municipal

### 1.1 Descripción del Problema

#### Antecedentes y definición del problema

El municipio de Tecamatlán cuenta con una población de 6830 habitantes según datos oficiales del INEGI, esta conformado por 2 juntas auxiliares, 7 inspectorías, actualmente hay zonas que no cuentan con servicios públicos como son agua potable, drenaje, pavimentación y alumbrado público en las diferentes colonias y localidades pertenecientes al municipio de Tecamatlán.

#### Justificación del Pp

La creación de este programa busca erradicar problemas de falta de servicios básicos como son, agua potable, drenaje, pavimentación, alumbrado público y obras de infraestructura para satisfacer la demanda existente de las diferentes localidades y colonias pertenecientes al municipio de Tecamatlán, mejorando así la calidad de vida de los ciudadanos tecomatecos.

#### Estado actual del problema

Se realizó una evaluación del universo de obras plasmados en el Plan Municipal de Desarrollo para priorizar la obra que se va a llevar a cabo durante el ejercicio, para satisfacer las necesidades de obra y acciones que tienen los ciudadanos tecomatecos.

**Evolución del problema**

De acuerdo a las necesidades planteadas se priorizarán 10 obras y 6 acciones para el ejercicio 2024

**Experiencias de atención**

1.2 Metodología para la identificación de la población objetivo y definición de fuentes de información.

**Definición y cuantificación de los conceptos poblacionales del Pp**

Población Potencial	6830	Cuantificación:	6830
		Criterios de Focalización	Datos censo de población 2020
Población Objetivo	6830	Cuantificación:	6830
		Criterios de Focalización	Datos censo de población 2020
Población atendida (beneficiarios)	6121	Cuantificación:	6121
		Criterios de Focalización	Estudio según Proyecto



**TESORERÍA MUNICIPAL  
TECOMATLAN,  
PUEBLA  
2024- 2027**

Elaboró  
Lic. Yamar Jimenez Fuentes



**CONTRALORÍA MUNICIPAL  
TECOMATLAN,  
PUEBLA  
2024 - 2027**

Revisó  
Reliciano Jose Cordova Fernandez  
Contralor Municipal



**PRESIDENCIA MUNICIPAL  
TECOMATLAN,  
PUEBLA  
2024- 2027**

Autorizó  
C. Avelino Candido Rivera Campos



## Ficha Técnica del Programa presupuestario

### 2. Estructura Analítica del Programa presupuestario

#### Datos de identificación del Programa Presupuestario (Pp)

Nombre del Municipio:	H. Ayuntamiento de Tecamatlán
Ejercicio fiscal:	2025
Nombre del Programa presupuestario:	Juntos Crecemos Mejor
Clave del Programa presupuestario:	PP-01
Dependencia o Entidad responsable del Pp:	Dirección de Obras Públicas, Tesorería Municipal, Contraloría y Presidencia Municipal

#### Árbol del Problema

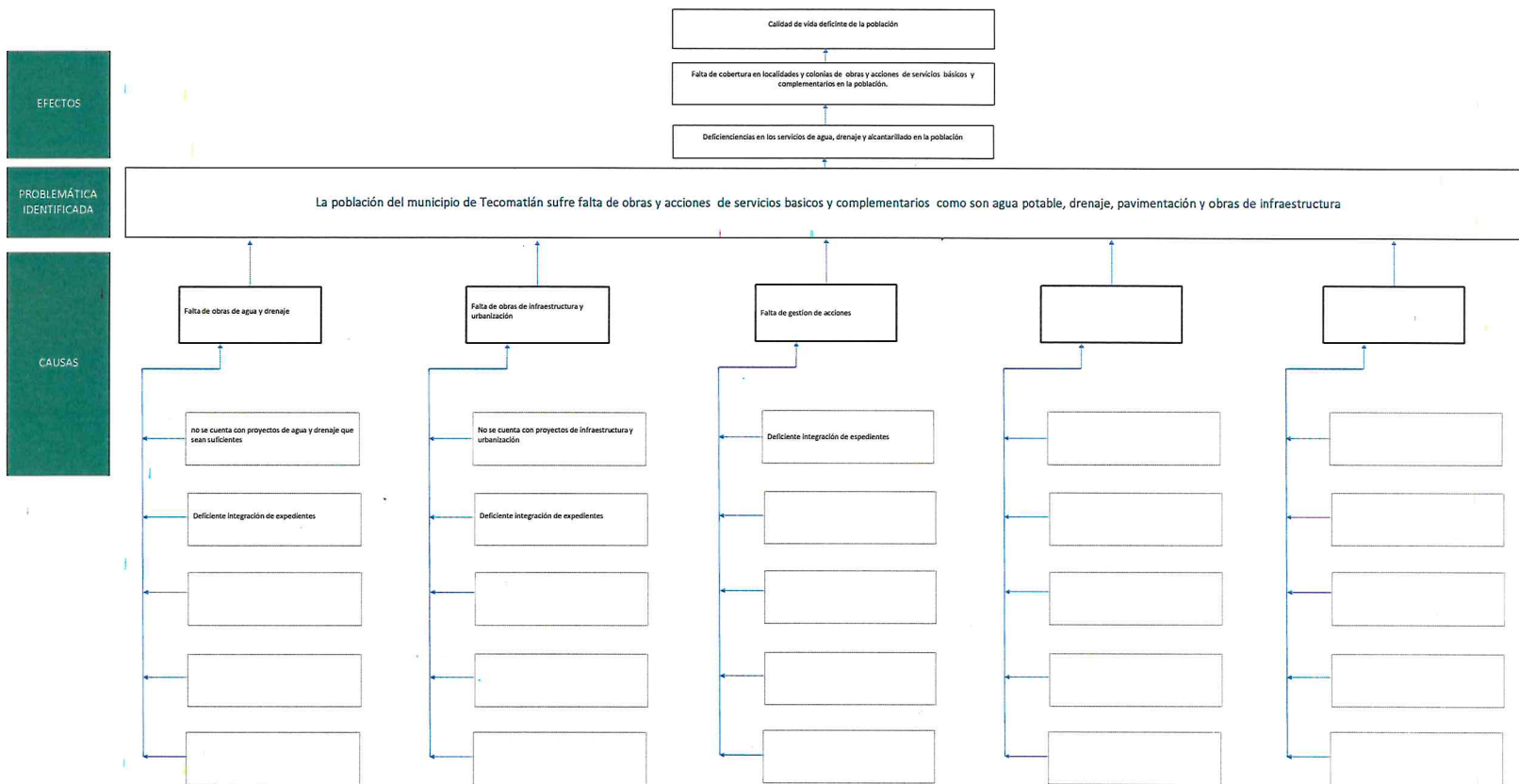

Árbol de Objetivos

FINES

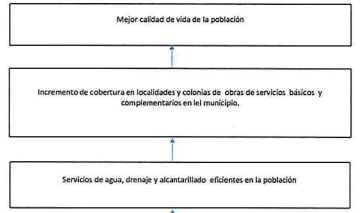

OBJETIVO

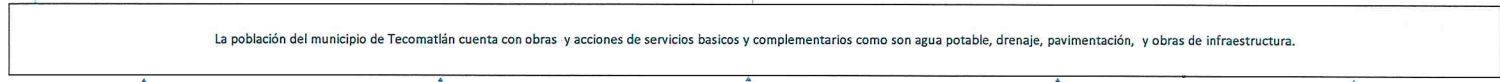

MEDIOS

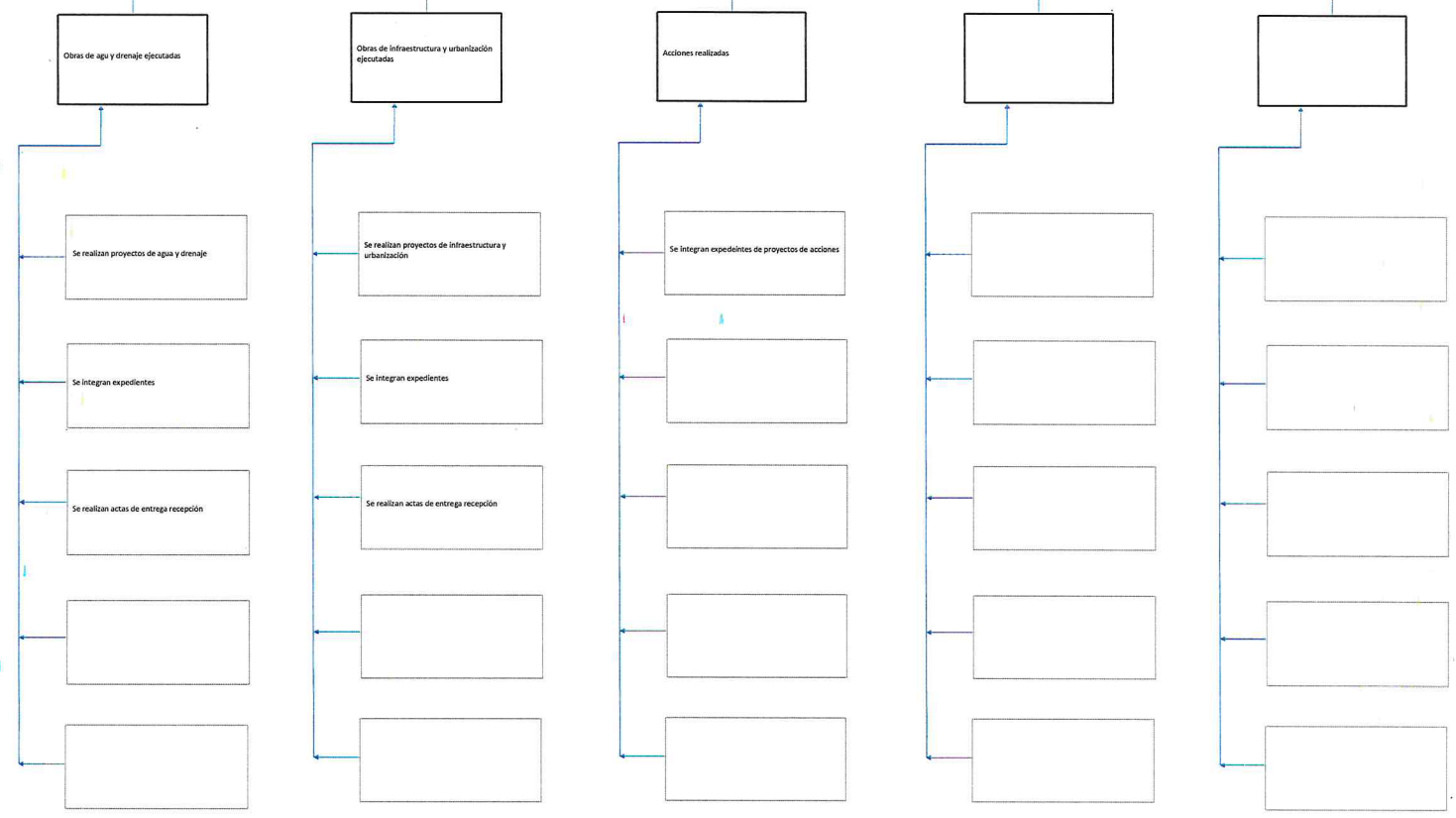

Explicar brevemente por qué las medidas que constituirán la implementación del PP son las opciones de acción más efectivas para lograr el objetivo deseado, debe guardar relación con el árbol del objetivo, conforme al Manual de Programación. Respondiendo las siguientes preguntas:  
(¿Cuáles son los mecanismos en planeación para la entrega de bienes y servicios a la población objetivo? ¿Han sido efectivos?)

Conformación de comités de obras que vigilen que las obras y acciones se realicen además de los actos de entrega recepción de los obras que se han realizado.

Elaboró

Lic. Yanir Jiménez Fuentes  
Tesoro Municipal



**TESORERÍA  
MUNICIPAL  
TECOMATLAN,  
PUEBLA  
2024- 2027**

Revisó

Feliciano Jose Coronado Fernandez  
Contrafor Municipal



**CONTRALORÍA  
MUNICIPAL  
TECOMATLAN,  
PUEBLA  
2024 - 2027**

Autorizó

G. Avelino Candido Rivera Campos  
Presidente Municipal



**PRESIDENCIA  
MUNICIPAL  
TECOMATLAN,  
PUEBLA  
2024- 2027**



## Ficha Técnica del Programa presupuestario

### 3. Alineación del Programa presupuestario a los Instrumentos de Planeación Estratégica

#### Datos de identificación del Programa Presupuestario (Pp)

Nombre del Municipio:	H. Ayuntamiento de Tecamatlán
Ejercicio fiscal:	2025
Nombre del Programa presupuestario:	Juntos Crecemos Mejor
Clave del Programa presupuestario:	PP-01
Dependencia o Entidad responsable del Pp:	Dirección de Obras Públicas, Tesorería Municipal, Contraloría y Presidencia Municipal

Nivel de objetivo de la MIR	Objetivos de Desarrollo Sostenible (ODS) Agenda 2030		Objetivos con enfoque de perspectiva de género e igualdad	
	Objetivos	Metas		
Fin	Contribuir a mejorar la calidad de vida de la población a través de realización de obras y acciones de servicios básicos y complementarias en el municipio.	11. Ciudades y comunidades sostenibles	De aquí a 2030, asegurar el acceso de todas las personas a viviendas y servicios básicos adecuados, seguros y asequibles y mejorar los barrios marginales.	5. Igualdad de género
Propósito	El municipio de municipio de Tecamatlán cuenta con obras y acciones de servicios básicos y complementarios como son agua potable, drenaje, pavimentación, y obras de infraestructura.	11. Ciudades y comunidades sostenibles	De aquí a 2030, asegurar el acceso de todas las personas a viviendas y servicios básicos adecuados, seguros y asequibles y mejorar los barrios marginales.	5. Igualdad de género

#### Alineación al Plan Municipal de Desarrollo

Eje	Eje 3. Urbanizando Tecamatlán
Objetivo	Continuar con la reducción de brechas de desigualdad social mediante obras y acciones que generen condiciones de bienestar y que ayuden a satisfacer las necesidades básicas de la población y mejorar su calidad de vida.
Estrategias	Estrategia 1. Brindar a los habitantes obras eficientes, para elevar los niveles en la calidad de vida de los ciudadanos el municipio de Tecamatlán.
Líneas de Acción	Aumentar la infraestructura social para el desarrollo equitativo en las localidades del Municipio.

Alineación al Plan Estatal de Desarrollo	
Eje	Eje 4. Desarrollo Urbano y Crecimiento sostenible
Temática	Infraestructura
Objetivo	Mejorar las condiciones y disponibilidad de la infraestructura pública con enfoque humanista y de sustentabilidad
Estrategias	Inversión en proyectos de infraestructura que contribuyan al desarrollo social y bienestar
Líneas de Acción	Construir infraestructura pública social y urbana que contribuya a mejorar las condiciones de vida de la población
Indicadores	Porcentaje de población vulnerable por carencias sociales



Elaboró  
Lic. Yamir Jiménez Fuentes  
Tesorero Municipal

**TESORERÍA  
MUNICIPAL  
TECOMATLAN,  
PUEBLA  
2024- 2027**



Revisó  
Feliciano Jose Cobdova Fernandez  
Contralor Municipal

**CONTRALORÍA  
MUNICIPAL  
TECOMATLAN,  
PUEBLA  
2024 - 2027**



Autorizó  
C. Avelino Candido Rivera Campos  
Presidente Municipal

**PRESIDENCIA  
MUNICIPAL  
TECOMATLAN,  
PUEBLA  
2024- 2027**



## Ficha Técnica del Programa presupuestario

### 4. Matriz de Indicadores para Resultados (MIR)

#### Datos de identificación del Programa Presupuestario (Pp)

Nombre del Municipio:	H. Ayuntamiento de Tecamatlán
Ejercicio fiscal:	2025
Nombre del Programa presupuestario:	Juntos Creemos Mejor
Clave del Programa presupuestario:	PP-01
Dependencia o Entidad responsable del Pp:	Dirección de Obras Públicas, Tesorería Municipal, Contraloría y Presidencia Municipal

Nivel	Resumen Narrativo (Objetivos)	Indicadores (Nombre del indicador y método de cálculo)	Medios de Verificación	Supuestos
FIN	Contribuir a mejorar la calidad de vida de la población a través de realización de obras y acciones de servicios básicos y complementarias en el municipio.	Porcentaje de obras. (Obras y acciones realizadas 2024/Total Universo de obras)*100	Contratos de obras	Priorizar necesidades de obra por alguna situación externa
PROPÓSITO	El municipio de municipio de Tecamatlán cuenta con obras y acciones de servicios básicos y complementarios como son agua potable, drenaje, pavimentación, y obras de infraestructura.	Porcentaje de Beneficiarios (Total de usuarios beneficiados/Total de habitantes)*100	Proyectos de obra	Priorizar necesidades de obra por alguna situación externa
COMPONENTES	1 Obras de agua y drenaje ejecutadas	Variación porcentual de las obras de agua y drenaje. ((Obras realizadas de drenaje y agua potable 2024/Obras	Expedientes de obras	Priorizar necesidades de obra por alguna situación externa
	2 Obras de infraestructura y urbanización ejecutadas.	Variación porcentual de obras de infraestructura y urbanización. ((Total de obras de infraestructura y	Expedientes de obras	Priorizar necesidades de obra por alguna situación externa
	3 Acciones realizadas	Porcentaje de acciones realizadas. (Acciones realizadas 2024/Acciones realizadas 2023)*100	Expedientes de acciones	Priorizar necesidades de obra por alguna situación externa
	4			
	5			

ACTIVIDADES (COMPONENTE 1)	1.1	Realizar proyectos de agua y drenaje	Promedio de proyectos de agua y		
	1.2	Realizar integración de expedientes de las obras realizadas de agua	Promedio de expedientes de agua y		
	1.3	Realizar actas de entrega-recepción de las obras realizadas de	Promedio de actas de entrega-		
	1.4				
	1.5				
ACTIVIDADES (COMPONENTE 2)	2.1	Realizar proyectos de infraestructura y urbanización	Promedio de proyectos de		
	2.2	Realizar integración de expedientes de infraestructura y urbanización	Promedio de expedientes de		
	2.3	Realizar actas de entrega-recepción de las obras realizadas de	Promedio de actas de entrega-		
	2.4				
	2.5				
ACTIVIDADES (COMPONENTE 3)	3.1	Realizar integración de expedientes de las acciones realizadas	Promedio de expedientes integrados		
	3.2				
	3.3				
	3.4				
	3.5				
ACTIVIDADES (COMPONENTE 4)	4.1				
	4.2				
	4.3				
	4.4				
	4.5				
ACTIVIDADES (COMPONENTE 5)	5.1				
	5.2				
	5.3				
	5.4				
	5.5				

	Aprobado:	Modificado:	Devengado:	Ejercido
Costo Total del Programa	\$ -	\$ -	\$ -	\$ -

Fuente de Financiamiento									
1.5 Recursos Federales;	FISM	Especificar:		Especificar:		Especificar:		Especificar:	
Monto Específico (de la Fuente de Financiamiento)	\$	21,295,150.00	\$	-	\$	-	\$	-	-

Clasificación Administrativa	Clasificación Funcional y Programática			
	Finalidad	Función	Subfunción	Programa presupuestario (otra mayúscula)
3.0.0.0.0 SECTOR PÚBLICO MUNICIPAL 3.1.0.0.0 SECTOR PÚBLICO NO FINANCIERO 3.1.1.0.0 GOBIERNO GENERAL MUNICIPAL 3.1.1.1.0 Gobierno Municipal	2. Desarrollo social	2.2. Vivienda y Servicios a la comunidad	2.2.1 Urbanización	GASTO FEDERALIZADO



Elaboró

LIC. YAMIR JIMENEZ FUENTES  
TESORERO MUNICIPAL



Revisó

INGENIERO JOSE CORDOVA FERNANDEZ  
CONTRALOR MUNICIPAL



Autorizó

C. AVELINO CANDIDO RIVERA CAMPOS  
PRESIDENTE MUNICIPAL

**TESORERÍA  
MUNICIPAL  
TECOMATLAN,  
PUEBLA  
2024- 2027**

**CONTRALORÍA  
MUNICIPAL  
TECOMATLAN,  
PUEBLA  
2024 - 2027**

**PRESIDENCIA  
MUNICIPAL  
TECOMATLAN,  
PUEBLA  
2024- 2027**



## Ficha Técnica del Programa presupuestario

**FIN**

### Ficha Técnica de Seguimiento de Indicadores (FTSI)

Nombre del Municipio:	H. Ayuntamiento de Tecmatlán
Resumen Narrativo de la MIR:	Contribuir a mejorar la calidad de vida de la población a través de realización de obras y acciones de servicios básicos y complementarias en el municipio.
<b>Datos de Identificación del Programa Institucional</b>	
Programa Presupuestario:	Juntos Crecemos Mejor
Dependencia o Entidad responsable del Pp:	Dirección de Obras Públicas, Tesorería Municipal, Contraloría y Presidencia Municipal

Datos de Identificación del Indicador				
Nombre del indicador:	Porcentaje de obras		Tipo de indicador:	<b>Estratégicos</b>
Descripción ¿qué mide el indicador?	Porcentaje de obras del universo de obras proyectadas.		Dimensión del indicador:	<b>Eficacia</b>
Unidad de medida:	Obras		Unidad Responsable del indicador de FIN:	<b>Dirección de Obras Públicas, Tesorería Municipal, Contraloría y Presidencia Municipal</b>
Método de cálculo o Fórmula del Indicador:	(Obras realizadas 2025/Total Universo de obras)*100	Algoritmo	Numerador (Variable 1)	Obras realizadas 2025
			Denominador (Variable 2)	universo de obras
Medios de verificación de las variables				
Numerador (Variable 1)	Contratos de obras			
Denominador (Variable 2)	Total Universo de Obras			

Características del indicador	Claridad	Relevancia	Economía	Monitoreable	Adecuado	Aporte marginal
	x	x	x	x	x	
Justificación del cumplimiento de las características CREMAA	El indicador es claro ya que se elabora en base a un reporte real	La información que arroja el indicador es relevante	Cuenta con un costo razonable	Es monitoreable	Es adecuado	



Ficha Técnica del Programa presupuestario

**FIN**

Ficha Técnica de Seguimiento de Indicadores (FTSI)

Determinación de Metas						
Línea base	Valor	Año	Periodicidad:	Anual		
	100%	2024	Sentido del indicador:	Descendente	Comportamiento del indicador:	
Metas Anuales						
Ejercicio fiscal:	2025	2026	2027	Acumulada (metas de la Administración)	Observaciones y/o comentarios	
Programada	15					
Realizada	12					

Metas	1er Trimestre			2do Trimestre			3ro Trimestre			4to Trimestre			Meta Anual (acumulada)
	Ene	Feb	Mar	Abr	May	Jun	Jul	Ago	Sep	Oct	Nov	Dic	
Programada (Variable 1)	0	0	0	0	0	2	1	0	7	0	0	2	15
Programada (Variable 2)													
Realizado (Variable 1)	0	0	0	0	0	2	1	0	7	0	0	2	12
Realizado (Variable 2)													

Parámetros de semaforización	Menor a 80%	Crítico	Mayor o igual a 80% y menor a 90%	En riesgo	Mayor o igual a 90% y Menor o igual a 110%	Aceptable	Mayor a 110% y menor o igual 120%	En riesgo	Mayor a 120%	Crítico	Cumplimiento del indicador (Realizado entre lo programado)
------------------------------	-------------	---------	-----------------------------------	-----------	--	-----------	-----------------------------------	-----------	--------------	---------	---

Explicaciones y causas de las variaciones al incumplimiento de la programación

Elaboró  
  
 AMIR JIMENEZ FUENTES  
 TESORERO MUNICIPAL



**CONTRALORÍA MUNICIPAL**  
**TECOMATLAN, PUEBLA**  
**2024- 2027**

Revisó  
  
 C. FELICIANO JOSE CORDOVA FERNANDEZ  
 CONTRALOR MUNICIPAL



**PRESIDENCIA MUNICIPAL**  
**TECOMATLAN, PUEBLA**  
**2024- 2027**

Autorizó  
  
 C. AVELINO CANDIDO RIVERA CAMPOS  
 PRESIDENTE MUNICIPAL



## Ficha Técnica del Programa presupuestario

### PROPÓSITO

#### Ficha Técnica de Seguimiento de Indicadores (FTSI)

Nombre del Municipio:	H. AYUNTAMIENTO DE TECOMATLÁN
Resumen Narrativo de la MIR:	El municipio de municipio de Tecmatlán cuenta con obras y acciones de servicios básicos y complementarios como son agua potable, drenaje, pavimentación, y obras de infraestructura.
<b>Datos de Identificación del Programa Institucional</b>	
Programa Presupuestario:	Juntos Creemos Mejor
Dependencia o Entidad responsable del Pp:	Dirección de obras públicas, Tesorería, Contraloría y Presidencia Municipal

<b>Datos de Identificación del Indicador</b>				
Nombre del indicador:	Porcentaje de Beneficiarios	Tipo de indicador:	Estratégicos	
Descripción ¿qué mide el indicador?	Porcentaje de beneficiarios del total de la población	Dimensión del indicador:	Eficiencia	
Unidad de medida:	Beneficiarios	Unidad Responsable del indicador de PROPÓSITO:	Dirección de Obras Públicas, Tesorería Municipal, Contraloría y Presidencia Municipal	
Método de cálculo o Fórmula del Indicador:	(Total de usuarios beneficiados/Total de habitantes)*100	Algoritmo	Numerador (Variable 1)	Total de usuarios beneficiados
			Denominador (Variable 2)	Total de habitantes
Medios de verificación de las variables				
Numerador (Variable 1)	Proyectos de obra			
Denominador (Variable 2)	Inegi Datos censo 2020			

Características del indicador	Claridad	Relevancia	Economía	Monitoreable	Adecuado	Aporte marginal
	x	x	x	x	x	
Justificación del cumplimiento de las características CREMAA	El indicador es claro ya que se elabora en base a un reporte real	La información que arroja el indicador es relevante	Cuenta con un costo razonable	Es monitoreable	Es a decuado	



Ficha Técnica del Programa presupuestario

**PROPÓSITO**

Ficha Técnica de Seguimiento de Indicadores (FTSI)

Determinación de Metas						
Línea base	Valor	Año	Periodicidad:	Anual		
	100%	2024	Sentido del indicador:	Ascendente	Comportamiento del indicador:	Ascendente
Metas Anuales						
Ejercicio fiscal:	2025	2026	2027	Acumulada (metas de la Administración)	Observaciones y/o comentarios	
Programada	6828					
Realizada	6454					

Programación de Metas subanuales													
Metas	1er Trimestre			2do Trimestre			3ro Trimestre			4to Trimestre			Meta Anual (acumulada)
	Ene	Feb	Mar	Abr	May	Jun	Jul	Ago	Sep	Oct	Nov	Dic	
Programada (Variable 1)	569	569	569	569	569	569	569	569	569	569	569	569	6828
Programada (Variable 2)													
Realizado (Variable 1)	428	512	501	414	570	554	534	424	551	496	524	561	6069
Realizado (Variable 2)													

Parámetros de semaforización	Menor a 80%	Crítico	Mayor o igual a 80% y menor a 90%	En riesgo	Mayor o igual a 90% y Menor o igual a 110%	Aceptable	Mayor a 110% y menor o igual 120%	En riesgo	Mayor a 120%	Crítico	Cumplimiento del indicador (Realizado entre lo programado)
------------------------------	-------------	---------	-----------------------------------	-----------	--	-----------	-----------------------------------	-----------	--------------	---------	---

Explicaciones y causas de las variaciones al incumplimiento de la programación



Elaboró

LIC. YAMIR JIMÉNEZ FUENTES  
TESORERO MUNICIPAL

TESORERÍA MUNICIPAL

TECOMATLÁN,  
PUEBLA  
2024 - 2027



Revisó

INGENIERO JOSE CORDOVA FERNANDEZ  
CONTRALOR MUNICIPAL

CONTRALORÍA MUNICIPAL

TECOMATLÁN,  
PUEBLA  
2024- 2027



Autorizó

C. AVELINO CANDIDO RIVERA CAMPOS  
PRESIDENTE MUNICIPAL

PRESIDENCIA MUNICIPAL

TECOMATLÁN,  
PUEBLA  
2024- 2027



Reporte:

Cuarto Trimestre

## Ficha Técnica de Seguimiento de Indicadores

### COMPONENTE 1

#### Ficha Técnica de Seguimiento de Indicadores (FTSI)

Nombre del Municipio:	H. Ayuntamiento de Tecmatlán
Resumen Narrativo de la MIR:	Obras de agua y drenaje ejecutadas
Datos de Identificación del Programa Institucional	
Programa Presupuestario:	Juntos Crecemos Mejor
Unidad responsable:	Dirección de obras públicas, Tesorería, Contraloría y Presidencia Municipal

Datos de Identificación del Indicador			
Nombre del indicador:	Variación porcentual de las obras de gua y drenaje.	Tipo de indicador:	Gestión
Descripción ¿qué mide el indicador?	Variación porcentual de las obras de gua y drenaje.	Dimensión del indicador:	Calidad
Unidad de medida:	Obras	Unidad Responsable del indicador del Componente 1:	Dirección de Obras Públicas, Tesorería Municipal, Contraloría y Presidencia Municipal
Método de cálculo o Fórmula del Indicador:	$((\text{Obras realizadas de drenaje y agua potable 2025} / \text{Obras realizadas de drenaje y agua potable en 2024}) - 1) * 100$	Algoritmo	Numerador (Variable 1) Denominador (Variable 2)
			Obras realizadas de drenaje y agua potable 2025 Obras realizadas de drenaje y agua potable 2024
Numerador (Variable 1)	Medio de verificación de las variables		
Numerador (Variable 2)	Contratos de obra Expedientes de obra 2024		

Características del indicador	Claridad	Relevancia	Economía	Monitoreable	Adecuado	Aporte marginal
	X	X	X	X	X	
Justificación del cumplimiento de las características CREMAA	El indicador es claro ya que se elabora en base a un reporte real	La información que arroja el indicador es relevante	Tiene un costo razonable	Es monitoreable	Es adecuado	

Determinación de Metas						
Línea base	Valor	Año	Periodicidad:	Trimestral		
	100%	2024	Sentido del indicador:	Ascendente	Comportamiento del indicador:	Ascendente
Metas Anuales						
Ejercicio fiscal:	2025	2026	2027	Acumulada	Observaciones y/o comentarios	
Programada	5					
Realizada	9					

Programación de Metas subanuales

Metas	1er Trimestre			2do Trimestre			3er Trimestre			4to Trimestre			Meta acumulada
	Ene	Feb	Mar	Abr	May	Jun	Jul	Ago	Sep	Oct	Nov	Dic	
Programada (Variable 1)	0	0	0	0	0	0	0	0	2	0	0	3	5
Programada (Variable 2)													

Realizado (Variable 1)	0	0	0	0	0	0	0	0	2	1	0	5	9
Realizado (Variable 2)													

Parámetros de semaforización	Menor a 80%	Crítico	Mayor o igual a 80% y menor a 90%	En riesgo	Mayor o igual a 90% y Menor o igual a 100%	Aceptable	Mayor a 110% y menor o igual 120%	En riesgo	Mayor a 120%	Crítico	Cumplimiento del indicador (Realizado entre lo programado)	
------------------------------	-------------	---------	-----------------------------------	-----------	--	-----------	-----------------------------------	-----------	--------------	---------	--	--

Actividades

Resumen Narrativo	Unidad de medida	1er Trimestre			2do Trimestre			3ro Trimestre			4to Trimestre			Meta acumulada
		Ene	Feb	Mar	Abr	May	Jun	Jul	Ago	Sep	Oct	Nov	Dic	
1.-		Progr.	0	0	0	0	0	0	0	2	0	0	3	5
		Real.	0	0	0	0	0	0	0	2	1	0	5	9
2.-		Progr.												
		Real.												
3.-		Progr.												
		Real.												
4.-		Progr.												
		Real.												
5.-		Progr.												
		Real.												

Explicaciones y causas de las variaciones al incumplimiento de la programación

Elaboró  
  
 YAMIR JIMÉNEZ FUENTES  
 TESORERO MUNICIPAL

TESORERÍA MUNICIPAL  
 TECOMATLAN,  
 PUEBLA  
 2024 - 2027

Revisó  
  
 JOSÉ CORDOVA FERNANDEZ  
 CONTRALOR MUNICIPAL

CONTRALORÍA MUNICIPAL  
 TECOMATLAN,  
 PUEBLA  
 2024- 2027

Autorizó  
  
 C. AVELINO CANDIDO RIVERA CAMPOS  
 PRESIDENTE MUNICIPAL

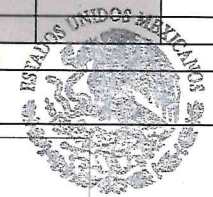

PRESIDENCIA MUNICIPAL  
 TECOMATLAN,  
 PUEBLA  
 2024- 2027



## Ficha Técnica de Seguimiento de Indicadores

### COMPONENTE 2

#### Ficha Técnica de Seguimiento de Indicadores (FTSI)

Nombre del Municipio:	H. Ayuntamiento de Tecmatlán
Resumen Narrativo de la MIR:	Obras de infraestructura y urbanización ejecutadas.
<b>Datos de Identificación del Programa Institucional</b>	
Programa Presupuestario:	Juntos Creemos Mejor
Unidad responsable:	Dirección de Obras Públicas, Tesorería Municipal, Contraloría y Presidencia Municipal

<b>Datos de Identificación del Indicador</b>							
Nombre del indicador:	Variación porcentual de obras de infraestructura y urbanización.	Tipo de indicador:	Gestión				
Descripción ¿qué mide el indicador?	Variación porcentual de obras de infraestructura y urbanización.	Dimensión del indicador:	Calidad				
Unidad de medida:	Obras	Unidad Responsable del indicador del Componente 2:	Dirección de Obras Públicas, Tesorería Municipal, Contraloría y Presidencia Municipal				
Método de cálculo o Fórmula del Indicador:	$((\text{Total de obras de infraestructura y urbanización 2025} / \text{Total de obras de infraestructura y urbanización 2024}) - 1) * 100$	Algoritmo	<table border="1"> <tr> <td>Numerador (Variable 1)</td> <td>Total de obras de infraestructura y urbanización 2025</td> </tr> <tr> <td>Denominador (Variable 2)</td> <td>Total de obras de infraestructura y urbanización 2024</td> </tr> </table>	Numerador (Variable 1)	Total de obras de infraestructura y urbanización 2025	Denominador (Variable 2)	Total de obras de infraestructura y urbanización 2024
Numerador (Variable 1)	Total de obras de infraestructura y urbanización 2025						
Denominador (Variable 2)	Total de obras de infraestructura y urbanización 2024						
Numerador (Variable 1)	Medio de verificación de las variables						
Numerador (Variable 2)	Contratos de obra						
	Expedientes de obra 2024						

Características del indicador	Claridad	Relevancia	Economía	Monitoreable	Adecuado	Aporte marginal
	x	x	x	x	x	
Justificación del cumplimiento de las características CREMAA	El indicador es claro ya que se elabora en base a un reporte real	La información que arroja el indicador es relevante	Tiene un costo razonable	Es monitoreable		

<b>Determinación de Metas</b>						
Línea base	Valor	Año	Periodicidad:	Trimestral		
	100%	2024	Sentido del indicador:	Ascendente	Comportamiento del indicador:	Nominal
<b>Metas Anuales</b>						
Ejercicio fiscal:	2025	2026	2027	Acumulada	Observaciones y/o comentarios	
Programada	9					
Realizada	9					

Programación de Metas subanuales

Metas	1er Trimestre			2do Trimestre			3er Trimestre			4to Trimestre			Meta acumulada
	Ene	Feb	Mar	Abr	May	Jun	Jul	Ago	Sep	Oct	Nov	Dic	
Programada (Variable 1)	0	0	0	0	0	0	2	1	0	1	0	5	9
Programada (Variable 2)													
Realizado (Variable 1)	0	0	0	0	0	0	2	1	0	1	0	5	9
Realizado (Variable 2)													
Parámetros de semaforización	Menor a 80%	Crítico	Mayor o igual a 80% y menor a 90%	En riesgo	Mayor o igual a 90% y Menor o igual a 110%	Aceptable	Mayor a 110% y menor o igual 120%	En riesgo	Mayor a 120%	Crítico	Cumplimiento del indicador (Realizado entre lo programado)		

Actividades

Resumen Narrativo	Unidad de medida	1er Trimestre			2do Trimestre			3ro Trimestre			4to Trimestre			Meta acumulada	
		Ene	Feb	Mar	Abr	May	Jun	Jul	Ago	Sep	Oct	Nov	Dic		
1.-		Progr.	0	0	0	0	0	0	2	1	0	1	0	5	9
		Real.	0	0	0	0	0	0	2	1	0	1	0	5	9
2.-		Progr.													
		Real.													
3.-		Progr.													
		Real.													
4.-		Progr.													
		Real.													
5.-		Progr.													
		Real.													

Explicaciones y causas de las variaciones al incumplimiento de la programación

Elaboró  
  
 LIC. YAMIR JIMENEZ FUENTES  
 TESORERO MUNICIPAL  
**TESORERÍA MUNICIPAL**  
**TECOMATLAN, PUEBLA**  
**2024 - 2027**

Revisó  
  
 JOSE GORDOVA FERNANDEZ  
 CONTRALOR MUNICIPAL  
**CONTRALORÍA MUNICIPAL**  
**TECOMATLAN, PUEBLA**  
**2024- 2027**

Autorizó  
  
 C. AVELINO CANDIDO RIVERA CAMPOS  
 PRESIDENTE MUNICIPAL  
**PRESIDENCIA MUNICIPAL**  
**TECOMATLAN, PUEBLA**  
**2024- 2027**



Reporte:

Cuarto Trimestre

## Ficha Técnica de Seguimiento de Indicadores

### COMPONENTE 3

#### Ficha Técnica de Seguimiento de Indicadores (FTSI)

Nombre del Municipio:	H. Ayuntamiento de Tecamatlán
Resumen Narrativo de la MIR:	Acciones realizadas
Datos de Identificación del Programa Institucional	
Programa Presupuestario:	Juntos Creemos Mejor
Unidad responsable:	Dirección de Obras Públicas, Tesorería Municipal, Contraloría y Presidencia Municipal

Datos de Identificación del Indicador							
Nombre del indicador:	Porcentaje de acciones realizadas.	Tipo de indicador:	Gestión				
Descripción ¿qué mide el indicador?:	Porcentaje de acciones realizadas.	Dimensión del indicador:	Calidad				
Unidad de medida:	Acciones	Unidad Responsable del indicador del Componente 3:	Dirección de Obras Públicas, Tesorería Municipal, Contraloría y Presidencia Municipal				
Método de cálculo o Fórmula del Indicador:	$(\text{Acciones realizadas 2025} / \text{Acciones realizadas 2024}) * 100$	Algoritmo	<table border="1"> <tr> <td>Numerador (Variable 1)</td> <td>Acciones realizadas 2025</td> </tr> <tr> <td>Denominador (Variable 2)</td> <td>Acciones realizadas 2024</td> </tr> </table>	Numerador (Variable 1)	Acciones realizadas 2025	Denominador (Variable 2)	Acciones realizadas 2024
Numerador (Variable 1)	Acciones realizadas 2025						
Denominador (Variable 2)	Acciones realizadas 2024						
Medio de verificación de las variables							
Numerador (Variable 1)	pagos de acciones						
Numerador (Variable 2)	Expedientes de acciones 2023						

Características del indicador	Claridad	Relevancia	Economía	Monitoreable	Adecuado	Aporte marginal
	X	X	X	X	X	
Justificación del cumplimiento de las características CREMAA	El indicador es claro ya que se elabora en base a un reporte real		Es relevante	Representa un costo razonable	Es monitoreable	Es adecuado

Determinación de Metas						
Línea base	Valor	Año	Periodicidad:	Trimestral		
	100%	2024	Sentido del indicador:	Descendente	Comportamiento del indicador:	Nominal
Metas Anuales						
Ejercicio fiscal:	2025	2026	2027	Acumulada	Observaciones y/o comentarios	
Programada	1					
Realizada	1					

Programación de Metas subanuales

Metas	1er Trimestre			2do Trimestre			3er Trimestre			4to Trimestre			Meta acumulada
	Ene	Feb	Mar	Abr	May	Jun	Jul	Ago	Sep	Oct	Nov	Dic	
Programada (Variable 1)	0	0	0	0	0	0	0	0	1	0	0	0	1
Programada (Variable 2)													

Realizado (Variable 1)	0	0	0	0	0	0	0	0	1	0	0	0	1
Realizado (Variable 2)													

Parámetros de semaforización	Menor a 80%	Crítico	Mayor o igual a 80% y menor a 90%	En riesgo	Mayor o igual a 90% y Menor o igual a 110%	Aceptable	Mayor a 110% y menor o igual 120%	En riesgo	Mayor a 120%	Crítico	Cumplimiento del indicador (Realizado entre lo programado)	
------------------------------	-------------	---------	-----------------------------------	-----------	--	-----------	-----------------------------------	-----------	--------------	---------	--	--

Actividades

Resumen Narrativo	Unidad de medida	1er Trimestre			2do Trimestre			3ro Trimestre			4to Trimestre			Meta acumulada
		Ene	Feb	Mar	Abr	May	Jun	Jul	Ago	Sep	Oct	Nov	Dic	
1.-		Progr.	0	0	0	0	0	0	0	1	0	0	0	1
		Real.	0	0	0	0	0	0	0	1	0	0	0	1
2.-		Progr.												
		Real.												
3.-		Progr.												
		Real.												
4.-		Progr.												
		Real.												
5.-		Progr.												
		Real.												

Explicaciones y causas de las variaciones al incumplimiento de la programación

Elaboró

LIC. YAMIR JIMÉNEZ FUENTES  
TESORERO MUNICIPAL

Revisó

C. FELICIANO JOSÉ GONDOVA FERNÁNDEZ  
CONTRALORÍA MUNICIPAL

Autorizó

C. AVELINO CANDIDO RIVERA CAMPOS  
PRESIDENTE MUNICIPAL



TESORERÍA MUNICIPAL  
TECOMATLAN,  
PUEBLA  
2024 - 2027



CONTRALORÍA MUNICIPAL  
TECOMATLAN,  
PUEBLA  
2024- 2027



PRESIDENCIA MUNICIPAL  
TECOMATLAN,  
PUEBLA  
2024- 2027